

OCOLUL SILVIC SOMEȘ-ȚIBLES  
425200, Loc. Năsăud, Str. Grănicerilor, Nr. 14, Etaj 1  
Jud. Bistrița-Năsăud, Romania  
Tel/Fax: 0263360001

NR. 4471/22.11.2016

## NOTIFICARE

CĂTRE,  
GARFA FORESTIERĂ CLUJ

În baza prevederilor O.M. 1507/2016 privind aprobarea *Procedurii de aprobare, modificare, anulare și casare a actelor de punere în valoare pentru masa lemnoasă din fondul forestier național*, va transmitem în vederea **verificării și avizării**, actul de punere în valoare prezentat în tabelul care urmează:

Specificatii	APV
Numar A.P.V./Denumire	1077222 Sub Scaricea
Ocol Silvic	Someș-Țibleș
U.P.	1 Runcu Salvei
u.a.	63
Suprafața (ha)	44,6
Volum (m.c.)	382
Proprietar	Com. Runcu Salvei
Natura produs	Accidentale I
Suprafata de împadurit (ha)	-
Factori care au afectat arboretul	Doborâturi/rupturi de vânt
Nr/Data/Durata contract de administrare	Statut/Durata nedeterminata
Nr/Data/Document proprietate	T.P. 1627/1/26.11.2002
Face obiectul depășirii posibilității anuale	NU
Face obiectul modificării prevederilor amenajamentului	NU
Provine din arborete situate în proprietati < 30 ha	NU
Arboretul este situat în afara arealului	NU
Punerea în valoare s-a făcut în arborete cu restricții protecția mediului	NU

De asemenea la prezenta notificare vă mai anexăm:

- Actul de punere în valoare avizat de șeful de ocol și verificat de inginerul responsabil de compartimentul fond forestier;
- Conferința a II-a de amenajare a fondului forestier proprietatea Comunei Runcu Salvei;
- Copie după Ordinul Ministrului și Avizul CTAS;
- Copie după descrierea parcelara pentru u.a. 63;
- Fotografii relevante din u.a.-ul mai sus amintit;

ȘEF OCOL,  
Ing. MUREȘAN MIHAIL



ACT DE PUNERE IN VALOARE NR. 1077222 - BN - 15334904

Unitate de Productie : 1 - RUNCU SALVEI  
Denumire A.P.V. : 1887 SUB SCARICEA

Suprafata totala act - (ha) : 44,60 Tratament : ACCIDENTALE I Natura produsului : ACCIDENTALE I Tehnologia de exploatare : TRUNCHIURI SI CATARGE Data inventarierii : 21.09.2016 Anul exploatarii : 2016 Procedul de inventariere : FIR CU FIR Ciocan rotund nr. : PP-BN-05-11 Ciocan patrat nr. :	Informatii privind N.T.S.M.	Grupa de specii	Nr. de arbori	Vol. arbore
	Stancarii pe - (ha) : Arbori putregaiosi - (buc) : 12 cu un volum de - (mc) : 1,00 Iescarii -(buc) : cu un volum de - (mc) :	Rasinoase FAG Quercinee Diverse tari Diverse moi	456 593 5 60	289 87 6
		Total :	1114	382

Specia	SORTARE DIMENSIONALA							Lemn lucru	Coaja	Lemn de foc		Volum brut
	G1	G2	G3	M1	M2	M3	LS			Total	VF	
MOLID	29	108	51	48	16		5	257	27	5		289
FAG	1	5		5	9	11	8	39	3	45	9	87
ANIN NEGRU						1	1	2		1		3
SALCIE CAPREASCA										3		3
PALTIN DE MUNTE												
TOTAL	30	113	51	53	25	12	14	298	30	54	9	382

U.A.	Suprafata ha	Varsta ani	Panta G	Semintis utilizabil				Total volum brut
				%	S. tot	Compozitie		
63	44,60	40,0	32,00					382
Total	44,60							382

U.A.	AN.N	FA	MO	S.A.C	Volum
63	3	87	289	3	382
Total	3	87	289	3	382

U.A.	Specia	Diametre		Inaltime		Var sta	Vol. arb	Nr. arb	Cres tere	Sortare dimensionala							Coaja	Lemn foc		Volum brut	
		dt	deg	ht	hc					G1	G2	G3	M1	M2	M3	LS		Total	VF		
63	MO	26,00	26,11	25,19	25,27	40	0,63	456		29	108	51	48	16		5	27	5		289	
	FA	15,00	15,59	14,75	14,99	40	0,15	593		1	5		5	9	11	8	3	45	9	87	
	AN.N	15,50	13,92	14,88	14,32	40	0,08	36							1	1		1		3	
	S.A.C	18,00	18,01	16,00	16,00	40	0,13	24										3		3	
	P.A.M	16,00	16,76	15,00	15,28	40		5													
Total U.A. : 63									1114		30	113	51	53	25	12	14	30	54	9	382
Total General U.A. :									1114		30	113	51	53	25	12	14	30	54	9	382

Sef Ocol,

Muresan Mihail



Intocmit,

Birou Fond Forestier,

Verificat,

10.11.2016

## PROCES VERBAL

Încheiat astăzi 20.04.2012 cu ocazia Conferinței a II-a de amenajare a fondului forestier proprietate a comunei Runcu Salvei, administrat de Ocolul Silvic Someș- Țibleș

### Participanți:

1. ing. Miu Constantin Liviu - reprezentant MMP
2. Pavelea Anchidim - primar comuna Runcu Salvei
3. ing. Muresan Mihail - sef ocol Someș - Țibleș
4. ing. TIMIS GRIGORE - reprezentant PNMR
5. ing. Filip Liviu - expert C.T.A.P. S.C. Passilva Proiect S.R.L. Huși
6. ing. Pasat Cătălin - șef proiect S.C. Passilva Proiect S.R.L. Huși
7. ing. Pasat Ciprian - proiectant S.C. Passilva Proiect S.R.L. Huși

În conformitate cu prevederile din "Normele tehnice pentru amenajarea pădurilor" în vigoare, ne-am întrunit pentru a analiza și aviza soluțiile tehnice ale amenajamentului fondului forestier proprietate a comunei Runcu Salvei, administrat de Ocolul Silvic Someș - Țibleș.

Conform datelor prezentate, în urma discuțiilor purtate, am constatat următoarele:

CONFORM CU  
ORIGINALUL

## A. Date generale:

1. Suprafata actuală a fondului forestier este 1523.20 ha.

### Documente de proprietate:

Nr. crt.	Proprietar	Suprafata -ha-	Document de proprietate
	Comuna Runcu salvei	339.30	Proces verbal de punere în posesie nr. 738 din 14.03.2008
		481.10	T.P. nr. 1627/1 din 26.11.2002
		681.20	T.P. nr. 570327 din 30.08.2007
		1.30	T.P. nr. 573797 din 01.04.2010
		1.00	T.P. nr. 573890 din 12.05.2010
	Total fond forestier	1503.9	
	Foste pasuni impadurite	19.30	Extras CF
	<b>TOTAL</b>	<b>1523.20</b>	-

Fondul forestier al comunei Runcu Salvei este la a doua amenjare pe proprietate. Se mentioneaza ca, in anul 2005, comuna Runcu Salvei s-a desprins din suprafata comunei Salva si au fost refacute toate procesele verbale de punere in posesie si titlurile de proprietate.

Structura suprafetelor pe natură de folosință este următoarea:

- Păduri – 1509.60 ha;
- Clasa de regenerare – 0:0 ha;
- Drumuri forestiere – 2.30 ha;
- Depozite permanente – 1.40 ha;
- Terenuri administrative – 0,10 ha;
- Terenuri neproductive – 1.40 ha;
- Ocupații – 8.40 ha.

Se mentioneaza ca drumurile forestiere au fost preluate doar ca suprafata, mijlocul fix ramanad la Regia Nationala a Padurilor.

CONFORM CU  
ORIGINALUL

### 1. Zonarea funcțională

Cod	Categoria funcțională prioritară	Suprafața ha
1.1A	Păduri situate în perimetrul de protecție a izvoarelor	1,30
1.2A	Păduri situate pe stancării și terenuri cu înclinare mai mare de 35 de grade (T II)	200,10
1.2C	Benzi de pădure din jurul golurilor alpine (T II)	183,40
1.2E	Plantații forestiere executate pe terenuri degradate (TII)	12,60
1.2L	Păduri situate pe terenuri cu substraturi litologice foarte vulnerabile la eroziuni și alunecări (T IV)	80,00
1.5H	Păduri stabilite ca rezervații pentru producerea de semințe forestiere (TII)	82,40
1.5.I	Zone de pădure destinate ocrotirii unor specii rare (T II)	118,20
1.5.L	Păduri constituite în zone de protecție (zone tampon) a rezervațiilor din parcurile naționale și a altor rezervații (T III)	104,50
2.1.B.	Păduri destinate să producă, în principal, arbori groși de calitate superioară pentru lemn de cherestea (T VI)	727,10
Total păduri+clasa de regenerare		1509,60

### 3. Subunități de gospodărire.

Au fost constituite trei subunități de gospodărire după cum urmează:

Subunități de producție sau protecție		Suprafața (ha)
A	Codru regulat	911,60
K	Rezervații de semințe	82,40
M	Păduri supuse regimului de conservare deosebită	515,60
Clasa de regenerare		0,0
Alte terenuri		13,60
Total U.P.		1523,20

### 4. Bazele de amenajare.

S-au adoptat următoarele baze de amenajare:

Regimul: - codru regulat și crâng pentru arboretele de salcâm;

Exploatabilitatea: tehnică pentru arboretele din grupa a II-a funcțională și de protecție pentru arboretele din grupa I funcțională în care se reglementează procesul de producție – vârsta medie a exploatabilității este de 107 ani;

Compoziția țel: corespunzătoare tipului natural fundamental de pădure;

Tratamente: - tăieri progresive, tăieri succesive, tăieri rase în molidisuri pure și tăieri în crang în arboretele de salcâm.

Ciclul – 110 ani pentru SUP "A".

### 5. Analiza și adoptarea posibilității.

Posibilitatea după procedeul creșterii indicatoare este de 2824 mc/an, iar după procedeul claselor de vârstă este de 3500 mc/an (SPN de 30 ani). Analizând starea arboretelor s-a adoptat posibilitatea de 3000 mc/an, valoare intermediară între cei doi indicatori, dar mai apropiată de valoarea procedurii creșterii indicatoare. S-a adoptat

aceasta posibilitate tinand cont de urmatoarele: majoritatea arboretelor incadrate in planul decenal sunt in urgenta 1 si 2; foarte multe arborete sunt afectate de factori destabilizatori, in special rupturi și doboraturi de vant si atacuri de ipidae.

Suprafata anuală de parcurs cu lucrări de îngrijire este de 61,41 ha din care 38,27 ha/an pentru rărituri, 12,27 ha/an pentru curățiri si 10,87 ha/an pentru degajări.

Posibilitatea de produse secundare este de 1059 mc/an din care: 961 mc/an - rărituri si 98 mc - curățiri.

Cu tăieri de igienă se vor parcurge anual 446,90 ha, estimându-se a se recolta un volum de 359 mc/an.

#### 6. Volum de extras prin taieri de conservare

Suprafata decenală de parcurs cu tăieri de conservare este de 260,70 ha iar volumul decenal de recoltat este de 16598 mc. Procentele de extras la lucrările de conservare au ținut cont de starea fiecărui arboret în parte, respectiv varsta, existenta semintisului, consistența, precum și de factorii destabilizatori, foarte multe arborete fiind afectate de rupturi și doboraturi de vant si atacuri de ipidae. Volumul se va extrage din urmatoarele u.a.: 37, 39C, 47D, 48B, 48C, 48E, 49A, 49C, 49E, 49G, 50B, 50C, 50E, 51D, 53D, 54D, 54F, 55E, 58C, 58E, 59C, 60C, 61A, 61B, 67A, 67B, 68C, 68D, 70C, 71C, 73E.

#### 7. Analiza și adoptarea planurilor decenale

Posibilitatea de produse principale este de 3000 mc/an și se va recolta din u.a: 7A, 8B, 9A, 10B, 11A, 11B, 12, 15D, 15E, 16, 29, 50A, 51A, 51C, 52A, 52B, 54B, 55C, 56F, 57B, 57C, 58A, 58B, 59A, 66, 70A, 73C, 73F.

#### **B. Situații anexe:**

Fac parte din prezentul proces verbal următoarele situații:

- Repartiția suprafețelor pe categorii de folosință forestieră;
- Repartiția suprafețelor pe categorii și grupe funcționale;
- Planul decenal de produse principale;
- Planul decenal al lucrărilor de îngrijire și conducere a arboretelor;
- Planul lucrărilor de conservare;

#### **C. Probleme speciale:**

Ocolul silvic va lua masuri pentru clarificarea suprafețelor incadrate la categoria litigii.

Proiectantul împreuna cu proprietarul va inainta catre Agentia de Protectia Mediului notificarea in vederea parcurgerii procedurii SEA, pentru avizarea planurilor din amenajament.

#### **D. Concluzii:**

Conferința avizeaza soluțiile tehnice cu completările făcute în timpul analizei. Prezentul proces verbal s-a încheiat în 4 exemplare, fiecare a câte 4 pagini, câte unu pentru fiecare parte interesată.

CONFORM CU  
ORIGINALUL

Domnul **FILIP LIVIU**  
4 Având CNP 1720601372251 este  
**ATESTAT**  
de către (Ministerul Mediului și Pădurilor)  
prin Certificatul nr. 24 din data de 10.11.2010  
să certifice din punct de vedere tehnic,  
calitatea lucrărilor de amenajarea pădurilor.

DESCRIERE PARCELARA

DS:5006

OS:5006

UP: 5

DESCRIEREA STATIUNII SI ARBORETULUI														ELM	P	M	VAR	DM	HM	C	A	EL	PROVE	VI	DENS		VOLUM			CRES	
61 G 4.90 HA GF: 1 - 2A 2C SL SUP: M TS: 2321 TP: 1142																									ARB	R	RE	STA	CM		M
SOL: 4104 Versant superior ondulat EXPOZITIE: S																															
INC: 40 G ALTITUDINE: 1385 - 1630 M																															
LITIERA: continua-subtire TIP FLORA: Luzula silvatica																															
Natural fundamental prod. inf. relativ-echien																															
COMP.ACTUALA: 10 MO																															
COMP.TEL: 10MO																															
SORT: MO Gros,cherestea VARSTA EXPL.:																															
BR Mijlociu,celuloza,constr.																															
SEM.UUTIL:																															
SUBARBORET:																															
DATE COMPL.: Uscare slaba Roca la suprafata/0,35																															
Alte date complement.																															
POL:																															
ERZ:																															
LUCRARI EXEC.:																															
LUCRARI PROP.: T.IGIENA																															
TOTAL														100						4					0.7	395	1936	4.4			
DESCRIEREA STATIUNII SI ARBORETULUI														ELM	P	M	VAR	DM	HM	C	A	EL	PROVE	VI	DENS		VOLUM			CRES	
62 32.80 HA GF: 2 - 1B SUP: A TS: 3332 TP: 1341																									ARB	R	RE	STA	CM		M
SOL: 3201 Versant ondulat EXPOZITIE: V																															
INC: 30 G ALTITUDINE: 750 - 1050 M																															
LITIERA: continua-subtire TIP FLORA: Asperula-Dentaria																															
Natural fundamental prod. mij. relativ-echien																															
COMP.ACTUALA: 6 FA 3 MO 1 PAM																															
COMP.TEL: 6FA 3 MO 1 FA																															
SORT: FA Gros si mijl.,cherestea VARSTA EXPL.: 110 ani																															
BR Mijlociu,celuloza,constr.																															
SEM.UUTIL:																															
SUBARBORET:																															
DATE COMPL.:																															
POL:																															
ERZ:																															
LUCRARI EXEC.:																															
LUCRARI PROP.: RARITURI																															
TOTAL														40						3					0.9	197	6462	9.4			
DESCRIEREA STATIUNII SI ARBORETULUI														ELM	P	M	VAR	DM	HM	C	A	EL	PROVE	VI	DENS		VOLUM			CRES	
63 44.60 HA GF: 2 - 1B SUP: A TS: 3332 TP: 1341																									ARB	R	RE	STA	CM		M
SOL: 3201 Versant ondulat EXPOZITIE: SV																															
INC: 32 G ALTITUDINE: 700 - 1500 M																															
LITIERA: continua-subtire TIP FLORA: Asperula-Dentaria																															
Natural fundamental prod. mij. relativ-echien																															
COMP.ACTUALA: 5 FA 3 MO 1 PAM 1 BR																															
COMP.TEL: 5FA 3 MO 1 PAM 1 BR																															
SORT: FA Gros si mijl.,cherestea VARSTA EXPL.: 110 ani																															
BR Mijlociu,celuloza,constr.																															
SEM.UUTIL:																															
SUBARBORET:																															
DATE COMPL.:																															
POL:																															
ERZ:																															
LUCRARI EXEC.:																															
LUCRARI PROP.: RARITURI																															
TOTAL														40						3					0.9	198	8831	9.8			
DESCRIEREA STATIUNII SI ARBORETULUI														ELM	P	M	VAR	DM	HM	C	A	EL	PROVE	VI	DENS		VOLUM			CRES	
64 A 31.30 HA GF: 2 - 1B SUP: A TS: 3332 TP: 1341																									ARB	R	RE	STA	CM		M
SOL: 3201 Versant ondulat EXPOZITIE: V																															
INC: 30 G ALTITUDINE: 670 - 1150 M																															
LITIERA: continua-subtire TIP FLORA: Asperula-Dentaria																															
Natural fundamental prod. mij. relativ-echien																															
COMP.ACTUALA: 7 FA 3 MO																															
COMP.TEL: 7FA 3 MO																															
SORT: FA Gros si mijl.,cherestea VARSTA EXPL.: 110 ani																															
BR Mijlociu,celuloza,constr.																															
SEM.UUTIL:																															
SUBARBORET:																															
DATE COMPL.:																															
POL:																															
ERZ:																															
LUCRARI EXEC.:																															
LUCRARI PROP.: RARITURI																															
TOTAL														40						3					0.9	184	5759	10.0			

CONFORM CU ORIGINALUL

**MINISTERUL MEDIULUI, APELOR ȘI PĂDURILOR**



**ORDIN**

Nr. 1495 / 12.07.2016

**pentru aprobarea amenajamentului silvic al fondului forestier proprietate publică aparținând comunei Runcu Salvei, județul Bistrița Năsăud**

Având în vedere Referatul de aprobare nr. 163966/DI/18.05.2016 al Direcției Politici și Strategii în Silvicultură,

În conformitate cu Avizul Comisiei tehnice de avizare pentru silvicultură din Ministerul Mediului și Schimbărilor Climatice nr. 77/25.04.2013 și ținând cont de Decizia Agenției pentru Protecția Mediului Bistrița Năsăud nr. 212/27.04.2016,

În temeiul prevederilor art. 22 alin. (1) din Legea nr. 46/2008 – Codul silvic, republicată, cu modificările ulterioare, precum și ale art. 13 alin. (4) din Hotărârea Guvernului nr. 38/2015 privind organizarea și funcționarea Ministerului Mediului, Apelor și Pădurilor, cu modificările și completările ulterioare,

**ministru** mediului, apelor și pădurilor emite următorul

**ORDIN:**

**Art. 1.** – Se aprobă amenajamentul silvic al fondului forestier proprietate publică aparținând comunei Runcu Salvei, județul Bistrița Năsăud.

**Art. 2.** – Direcția Politici și Strategii în Silvicultură din cadrul Ministerului Mediului, Apelor și Pădurilor transmite prezentul ordin primăriei comunei Runcu Salvei, județul Bistrița Năsăud, care răspunde de aplicarea și respectarea prevederilor acestuia.

**Art. 3.** – Prezentul ordin s-a întocmit în 3 exemplare, două pentru emitent, iar al treilea pentru primăria comunei Runcu Salvei, județul Bistrița Năsăud.

**MINISTRU**

Cristiana PAȘCĂLĂR – PALMER



**CONFORM CU ORIGINALUL**



**MINISTERUL MEDIULUI ȘI SCHIMBĂRILOR CLIMATICE**  
Comisia tehnică de avizare pentru silvicultură

**AVIZ CTAS nr. 77 din 25.04.2013**  
**pentru amenajamentul silvic al fondului forestier proprietate**  
**aparținând comunei Runcu Salvei, județul Bistrița-Năsăud**

**1. Au participat la ședința de avizare:**

Președinte de ședință: Dănuț Iacob

Membri CTAS: Gheorghe Moșanu, Florin Achim, Ștefan Tamaș, Iosif Leahu, Marian Tudoran, Feriță Jecă, Constantin Banu, Liviu Filip, Liviu Nastasă, Gheorghe Gheorghită.

**2. Din analiza făcută în cadrul ședinței de avizare a rezultat:**

- amenajamentul silvic al fondului forestier proprietate aparținând comunei Runcu Salvei, județul Bistrița-Năsăud, s-a elaborat de S.C. Passilva Proiect SRL Huși, șef proiect ing. Pasat Cătălin, expert CTAP ing. Filip Liviu.

- amenajamentul silvic al fondului forestier proprietate aparținând comunei Runcu Salvei, județul Bistrița-Năsăud, a fost avizat cu procesul verbal CTAP nr. 6 din 25.06.2012, recepționat de beneficiar și verificat de I.T.R.S.V. Cluj.

- perioada de aplicare a amenajamentului silvic al fondului forestier proprietate aparținând comunei Runcu Salvei, județul Bistrița-Năsăud, este 01.01.2012 – 31.12.2021.

**3. Cu ocazia examinării amenajamentului, Comisia a constatat următoarele:**

Documentele privind proprietatea: titlurile de proprietate nr. 16271/26.11.2002, nr. 570327/30.08.2007, nr. 573797/01.04.2010, procesul verbal de punere în posesie nr. 738/14.03.2008 și Hotărârea Guvernului nr. 418/2010 pentru modificarea și completarea Hotărârii Guvernului nr. 905/2002 privind atestarea domeniului public al județului Bistrița-Năsăud, precum și al municipiului, orașelor și comunelor din județul Bistrița-Năsăud pentru pășunile împădurite aparținând comunei Runcu Salvei.

Suprafața inclusă în amenajament este de 1522,2 ha, a făcut parte din O.S. Sălăuța (U.P. IV Strâmba, U.P. VI Coșbuc și U.P. VII Țibleş), O.S. Năsăud (U.P. III Parva) și din pășunile împădurite aparținând comunei Runcu Salvei și are ca folosințe: păduri și terenuri destinate împăduririi sau reimpăduririi – 1509,6 ha, terenuri afectate gospodăririi silvice – 2,8 ha, terenuri neproductive – 1,4 ha și terenuri scoase temporar din fondul forestier 8,4 ha (ocupații și litigii – 8,4 ha).

- Suprafața încadrată în grupa I funcțională este de 782,5 ha;

- Suprafața încadrată în grupa a II a funcțională este de 727,1 ha;

- Structura fondului forestier (date medii):

compoziție: 54MO 43FA 1BR 1PAM 1LA; vârsta medie: 73 ani; volumul la ha: 218 mc; consistența medie: 0,67; clasa de producție medie: III 0; indicele de creștere curentă: 5,3 mc/an/ha; fond lemnos total: 329743 mc.

**Procesul de producție s-a organizat în următoarele subunități de gospodărire:**

S.U.P. A – Codru regulat – sortimente obișnuite: .....911,6 ha;

S.U.P. K – Rezervații de semințe .....82,4 ha;

S.U.P. M – Păduri supuse regimului de conservare deosebită : .....515,6 ha.

**Bazele de amenajare:**

- regimul: codru;

- compoziția țel: corespunzătoare tipului natural fundamental de pădure pentru arboretele exploatabile și compoziția țel la exploatabilitate pentru celelalte arborete;

- tratamente: tăieri progresive, tăieri succesive și tăieri rase în moldișuri

- exploatabilitatea: de protecție pentru arboretele încadrate în grupa I funcțională și tehnică pentru arboretele încadrate în grupa a II a funcțională;

- ciclul: 110 ani pentru S.U.P. A.





O.S. JONES - TIBLES  
U.P. I. Rumen Sallui

N.A. 63

10.11.2016



O.S. SOMES-TIBLES  
U.P. L. Ramon Salve; M.A. 63  
10.11.2016





O.S. SOMES-TIBLES  
U.P. I. Renua Sobri ; M.A. 63  
10. 11. 2016

O.S. SOMES-TIBLES  
UP. 1 Rumou Solvai  
n.a. 63  
10.11.2016

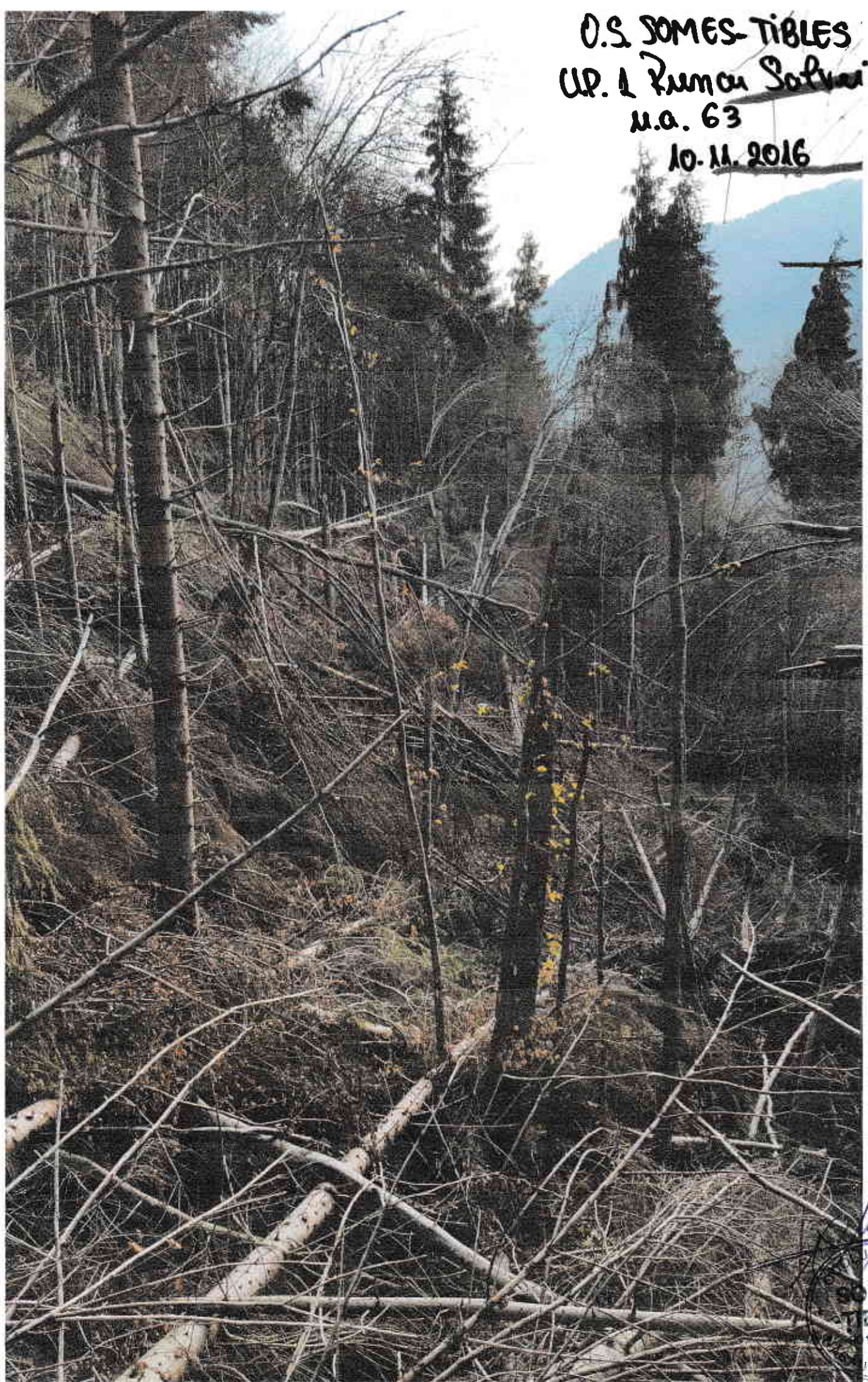

BY SILVIC  
2  
SOMES  
TIBLES  
15334904  
D, Jud. B-N

O.S. SOMES-TIBLES  
U.P. 2 Rumanu Sobrei; m.a. 63  
10.11.2016

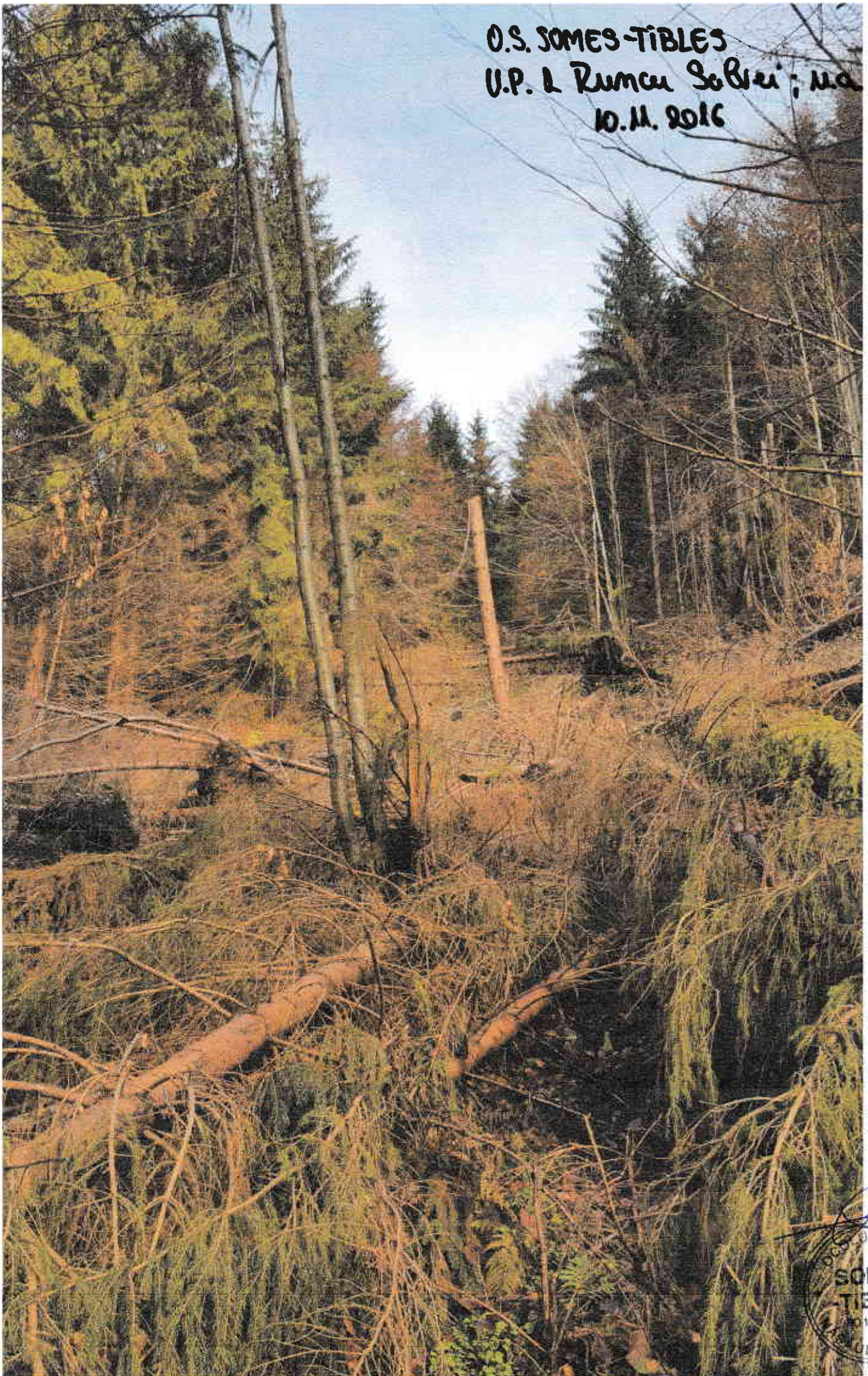

OCULTOR SILVIC  
2  
SOMES  
-TIBLES  
NO 15334934  
M.A. 63, Jud. B-N



O.S. SOMES-TIBLES  
U.P. A. Ramona Sobier; Ma. 63  
10.11.2016





O.S. SOMES - TIBLES  
U.P. 1 Ramona Solvay ; M.A. 63  
10.11.2016







O.S. SOMES-TIBLES  
U.P. I. Ramon Solvui; M.A. 63  
NO. 11. 2016



OS. SOMES-TIBLES  
UP L. Rincón Salvei  
MA/63  
10.11.2016



OS. SOMES-TIBLES  
RD 15334904  
AUG. 2016

O.S. SOMES-TIBLES  
UP. & Runia Sabiei  
Ma. 03  
AD. 11. 5016

